Lofsöngur

150. sálmur Davíðs

HELGI HELGASON
1848-1922
Edited by Roar Kvam

Maestoso

Sópran: *mf* Lof - ið drott - in! Lof - ið - guð í hans helg - i - dóm - i; *f* lof - ið hann í hans

Alt: *mf* Lof - ið drott - in! Lof - ið - guð í hans helg - i - dóm - i; *f* lof - ið hann í hans

Tenor: *mf* Lof - ið drott - in! Lof - ið - guð í hans helg - i - dóm - i; *f* lof - ið hann í hans

Bassi: *mf* Lof - ið drott - in! Lof - ið - guð í hans helg - i - dóm - i; *f* lof - ið hann í hans

10

S.: *p* út-þönd-u al-veld-is víg-girð-ing - u; lof - ið hann fyr - ir hanns stór - virk - i; *mf* lof - ið hann sam - kvæmt hans

A.: *p* út-þönd-u al-veld-is víg-girð-ing - u; lof - ið hann fyr - ir hanns stór - virk - i; *mf* lof - ið hann sam - kvæmt hans

T.: *p* út-þönd-u al-veld-is víg-girð-ing - u; lof - ið hann fyr - ir hanns stór - virk - i; *mf* lof - ið hann sam - kvæmt hans

B.: *p* út-þönd-u al-veld-is víg-girð-ing - u; lof - ið hann fyr - ir hanns stór - virk - i; *mf* lof - ið hann sam - kvæmt hans

18

S.: mik - il - leik - a; *mf* lof-ið hann með lúð-ur- hljóm; lof-ið hann með hljóð-fær-um og hörp - u; lof-ið hann með bumb-um og

A.: mik - il - leik - a; *mf* lof-ið hann með lúð-ur- hljóm; lof-ið hann með hljóð-fær-um og hörp - u; lof-ið hann með bumb-um og

T.: mik - il - leik - a; *mf* lof-ið hann með lúð-ur- hljóm; lof-ið hann með hljóð-fær-um og hörp - u; lof-ið hann með bumb-um og

B.: mik - il - leik - a; *mf* lof-ið hann með lúð-ur- hljóm; lof-ið hann með hljóð-fær-um og hörp - u; lof-ið hann með bumb-um og

Copyright © 2006 Roar Kvam

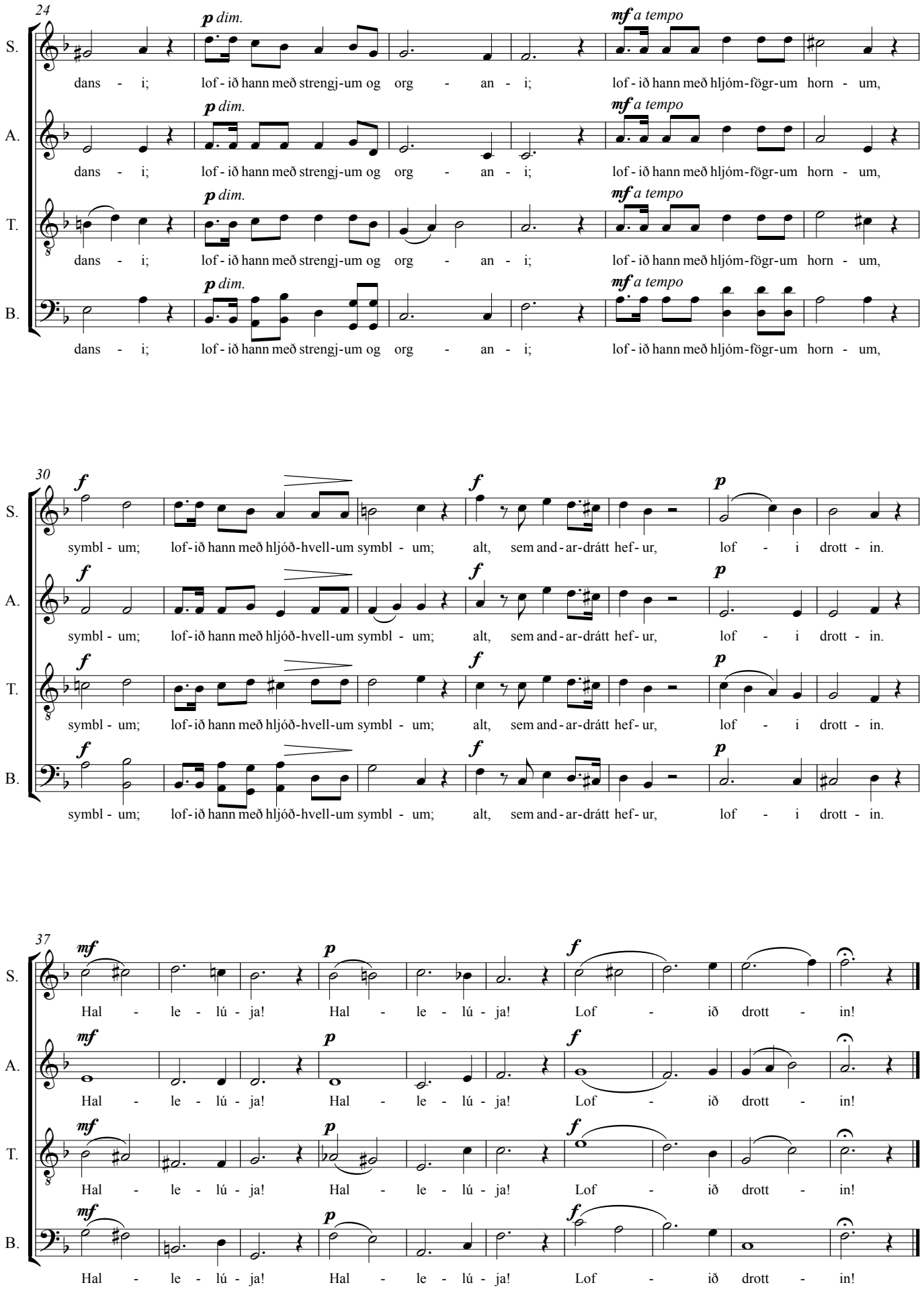
24
S.
A.
T.
B.
p dim.
mf a tempo
dans - i; lof - ið hann með strengj-um og org - an - i; lof - ið hann með hljóm-fögr-um horn - um,
30
f
p
symbl - um; lof - ið hann með hljóð-hvell-um symbl - um; alt, sem and - ar-drátt hef - ur, lof - i drott - in.
37
mf
p
f
Hal - le - lú - ja! Hal - le - lú - ja! Lof - ið drott - in!